

Piano Urbanistico Comunale

(L.R. n.16 del 22/12/2004 s.m.l. - Regolamento di Attuazione n.5 del 04/08/2011 - BURC n. 53 dell' 08/08/2011)

-PRELIMINARE DI PIANO-

Piano Strutturale del PUC

(a tempo indeterminato ex art. 9 del Regolamento)

Sindaco
dott. Carmine Pignata

Progettista
arch. Romualdo Zaccaria

Assessore all'Urbanistica
prof. Raffaele Palmieri

Resp. ufficio di Piano
geom. Ulderico Iannece

Consulenza
Università degli Studi di Napoli "Federico II"
L.U.P.T. (Laboratorio di Urbanistica e Pianificazione Territoriale)
prof. Guglielmo Trupiano - prof. ing. Giovanni Del Conte

PARTE STRUTTURALE	DOCUMENTO STRATEGICO	ALLEGATI AL PRELIMINARE DEL PIANO
<p>QUADRO CONCOSSIVO TERRITORIALE</p> <p>QCT.1.1 - Bolaz. Illustrativa sistema socio-economico e ambientale</p> <p>QCT.1.2 - Inquadramento territoriale</p> <p>QUADRO DEL SISTEMA DELLA PIANIFICAZIONE</p> <p>QSP.2.1 - Stralcio PTR L.R. n.13/2008</p> <p>QSP.2.2 - Stralcio PUC di Salerno</p> <p>QSP.2.3.1 - P.T.C.P. caratteristiche naturali e componenti del sistema insediativo</p> <p>QSP.2.2.2 - P.T.C.P. Beni archeologici e monumenti storici - beni storico-architettonici extrarurali</p> <p>QSP.2.2.3 - P.T.C.P. Area di tutela culturale</p> <p>QSP.2.4 - P.T.C.P. Caratterizzazione morfologica e patrimonio geologico</p> <p>QSP.2.5 - P.T.C.P. Le caratteristiche rurali componenti del sistema insediativo</p> <p>QSP.2.6 - P.T.C.P. Carta delle risorse naturalistiche ed agronomiche</p> <p>QSP.2.7 - P.T.C.P. La periodizzazione delle emergenze insediative</p> <p>QSP.2.3 - Il Piano Regolatore Vigente</p> <p>QSP.2.4 - Piano di Recupero</p>	<p>QUADRO PROGETTUALE STRATEGICO</p> <p>QPS.4.1 - Ricognizione del costruito sul territorio CRT (S.C. - (2004) e Ortofoto AGIA (2014)</p> <p>QPS.4.1.1 - Quadro 1/9</p> <p>QPS.4.1.2 - Quadro 2/9</p> <p>QPS.4.1.3 - Quadro 3/9</p> <p>QPS.4.1.4 - Quadro 4/9</p> <p>QPS.4.1.5 - Quadro 5/9</p> <p>QPS.4.1.6 - Quadro 6/9</p> <p>QPS.4.1.7 - Quadro 7/9</p> <p>QPS.4.1.8 - Quadro 8/9</p> <p>QPS.4.1.9 - Quadro 9/9</p> <p>QUADRO CONCOSSIVO AMBIENTALE</p> <p>QCA.3.1 - Relazione agroecologica e spaziale</p> <p>QCA.3.1.1 - Carta dell'uso del suolo (Crisolini)</p> <p>QCA.3.1.2 - Carta dei vincoli e delle criticità ambientali</p> <p>QCA.3.2 - Relazione geologica</p> <p>QCA.3.2.1 - Carta geologica</p> <p>QCA.3.2.2 - Carta idrogeologica</p> <p>QCA.3.2.3 - Carta inventario frane</p> <p>QCA.3.3 - Relazione Acustica</p> <p>QCA.3.3.1 - Planimetria class. acustiche</p>	<p>APP.1 - Questionario di consultazione associazioni e cittadini</p> <p>APP.2 - Questionario di consultazione autorità ambientali</p> <p>APP.3 - Delibera di Giunta Comunale Linee guida prot. del</p>
<p>1:25000 1:10000 1:5000 1:2000</p> <p>Oggetto: Inquadramento territoriale</p>	<p>VARIE</p>	<p>rif. all.to numero all.to</p> <p>QCT.1.2</p>

Studi tematici	Responsabile	Disciplina
dott. arch. Romualdo Zaccaria		:Coordinamento e VAS
dott. geol. Antonio Adinolfi		:Studio geologico
dott. geol. Valerio Buonomo		:Studio geologico
dott. ing. Fernando Starace		:Studio acustico
dott. agr. Giuseppe Clemente		:Studio agronomico
dott. agr. Marcello Senese		:Studio agronomico

LEGENDA

- NUCLEI CENTRI STORICI
- CONFINE COMUNALE OLIVETO CITRA
- CONFINE PROVINCIALE
- AUTOSTRADA A3
- STRADA STATALE "FONDOVALLE SELE"

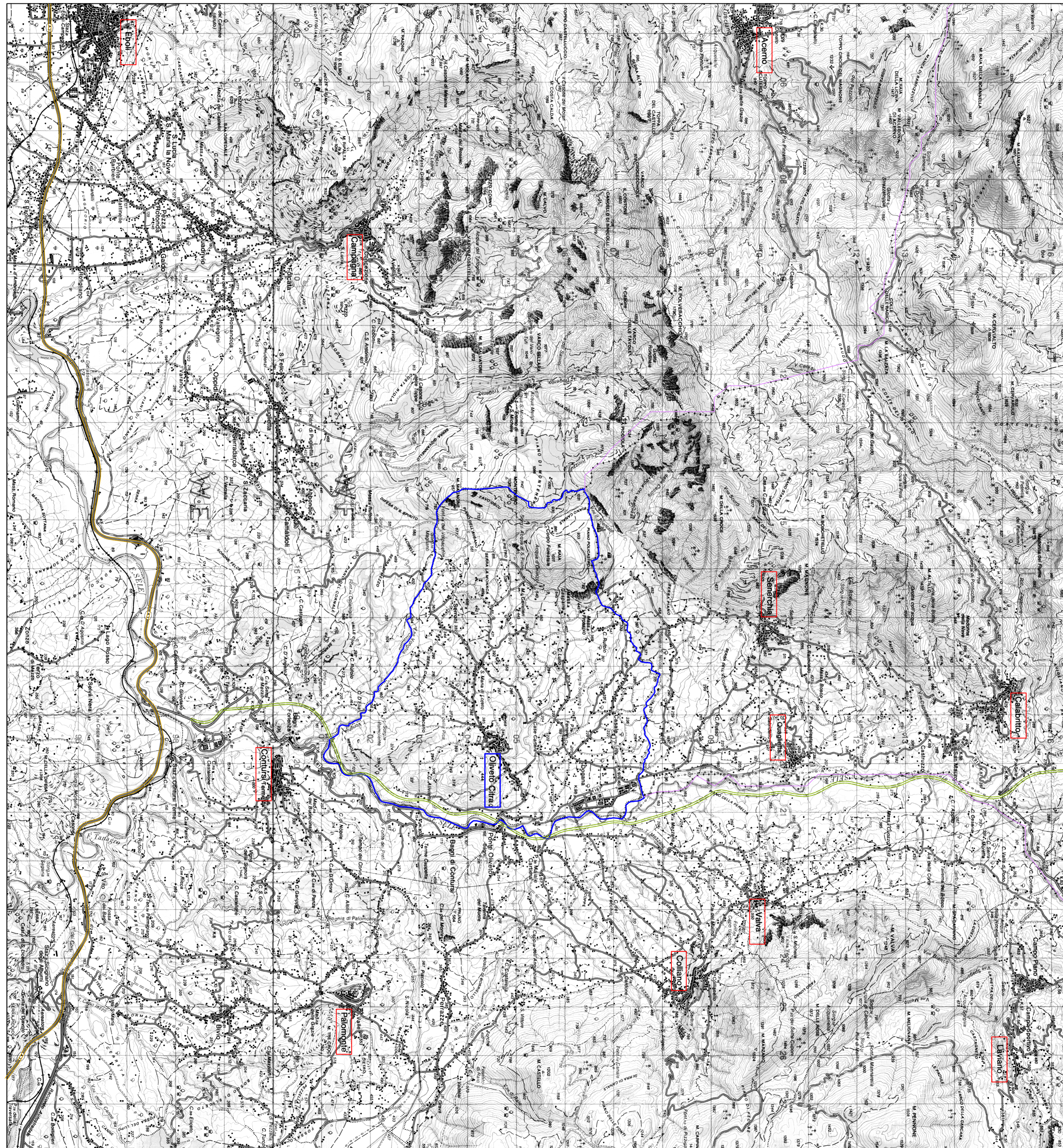

CARTOGRAFIA IGM scala 1:50 000

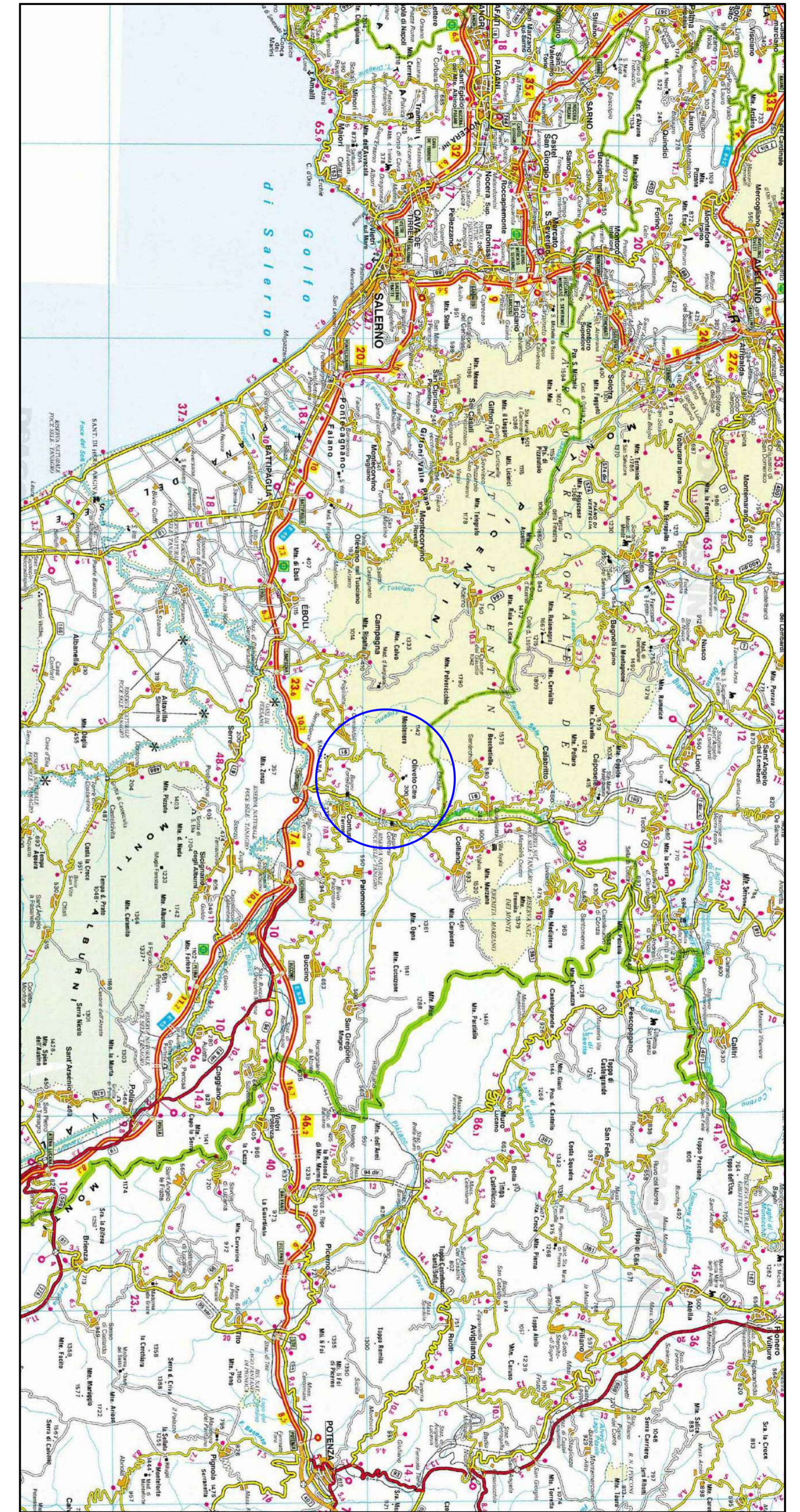

CARTOGRAFIA scala 1:200 000

